INSTITUTION DE
LAVIGNY

Agir pour la vie

L'ORÉE DE PLEIN SOLEIL

Immeuble avec des appartements protégés à Lausanne

Plans des étages

La Fondation Institution de Lavigny a mandaté l'atelier niv-o SA architectes pour cette construction.

Fondation Institution de Lavigny

L'Orée de Plein Soleil, p.a. Plein Soleil

Chemin de la Cigale 3
1010 Lausanne

Tél. 021 651 28 43 ou 021 821 45 06

oree.pleinsoleil@ilavigny.ch
www.ilavigny.ch

L'ORÉE DE PLEIN SOLEIL
Immeuble avec des appartements protégés

Plan du rez-de-chaussée

Surfaces non contractuelles

L'ORÉE DE PLEIN SOLEIL
Immeuble avec des appartements protégés

Plan du 1er étage

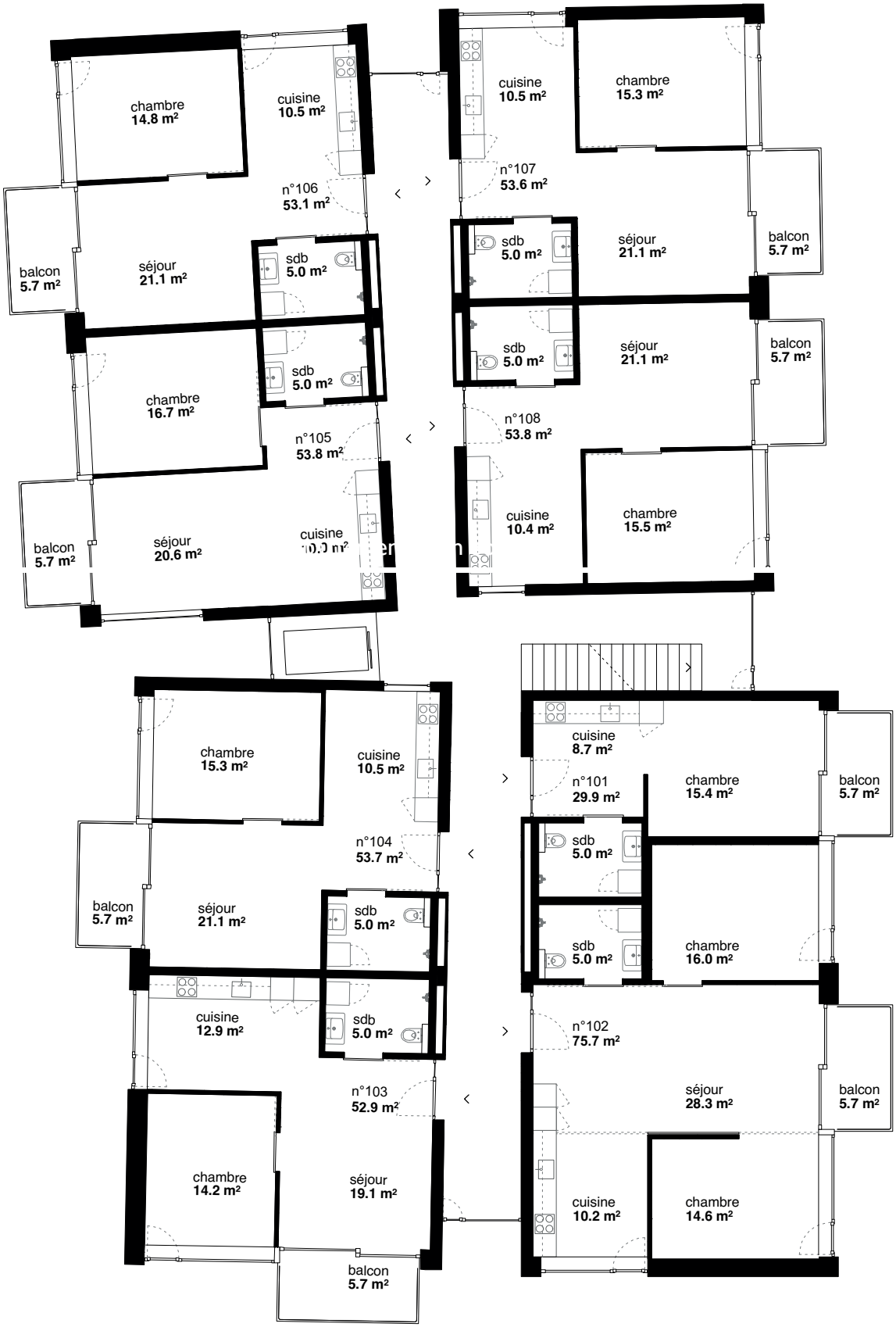

Surfaces non contractuelles

L'ORÉE DE PLEIN SOLEIL
Immeuble avec des appartements protégés

Plan du 2ème étage

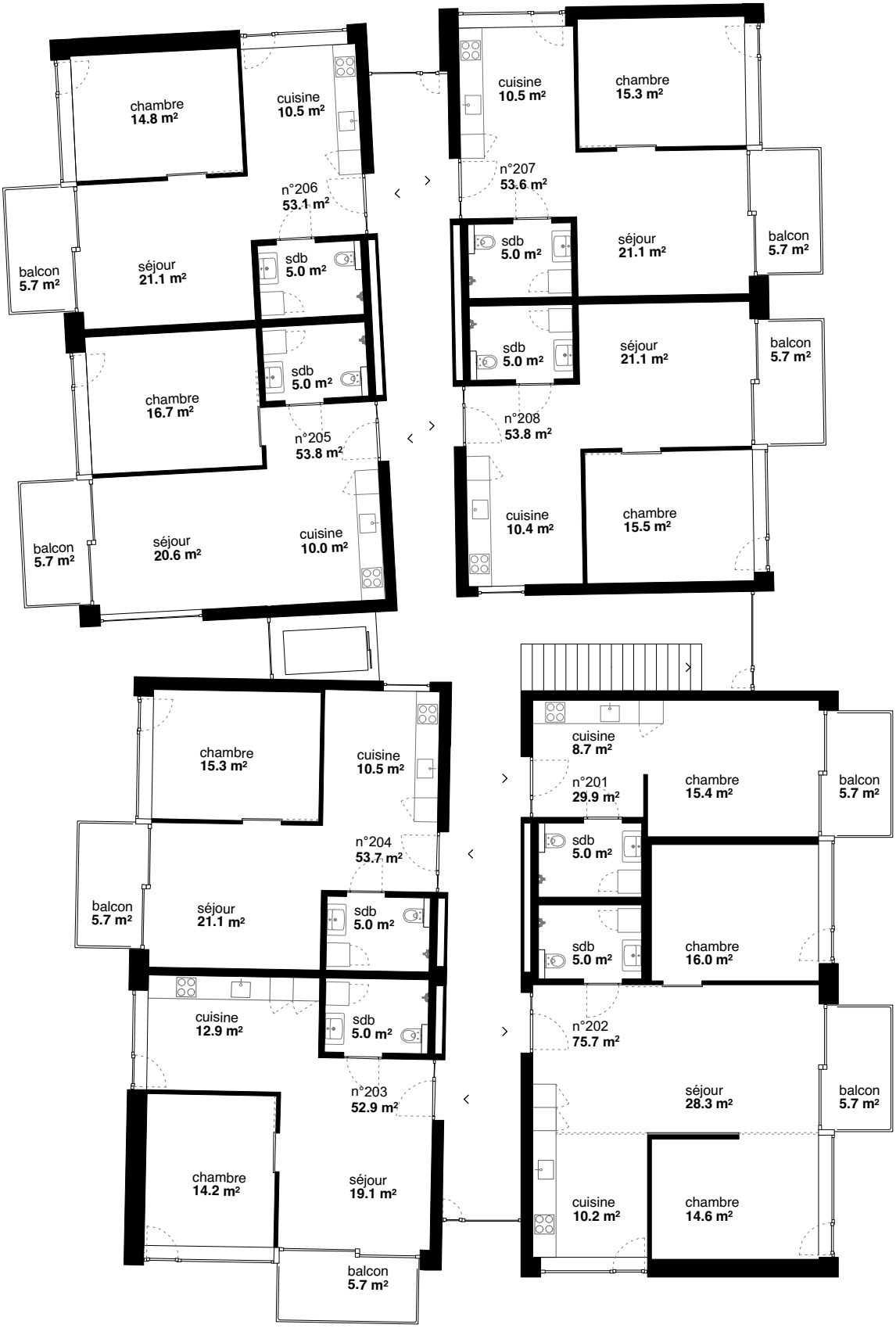

Surfaces non contractuelles